

Ez a termék egy intelligens kiegészítő termék, amelyhez szükséges a «with Netatmo» termékcsaládhoz tartozó kezdő szett megvásárlása és beüzemelése, továbbá a «with Netatmo» termékcsalád intelligens termékek egyikének (csatlakozó aljzat, mikromodul, fényerőszabályzó kapcsoló) megvásárlása és beüzemelése.

Csomag tartalma

Vezeték nélküli mozgásérzékelő

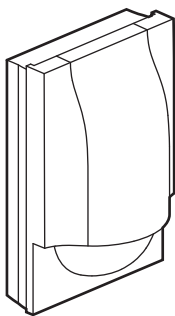

x1



2 db AA típusú elem

Specifikációk

Az értékelő max. 20 darab intelligens eszközt tud vezérelni a «with Netatmo» termékcsaládból: csatlakozó aljzat, kábelkivezető, mikromodul, vagy fényerőszabályzó kapcsoló

	 2 x AA - 1,5 V
	+5° C / +45° C
	PIR
	2 - 8 m
	5 à 1000 LUX
	de 15 s à 15 min
IP	44

Frekvenciasáv: 2.4 - 2.4835 GHz
Teljesítmény: < 10 mW

LE11418AA

3 Helyezze be az elemeket a mozgásérzékelőbe.

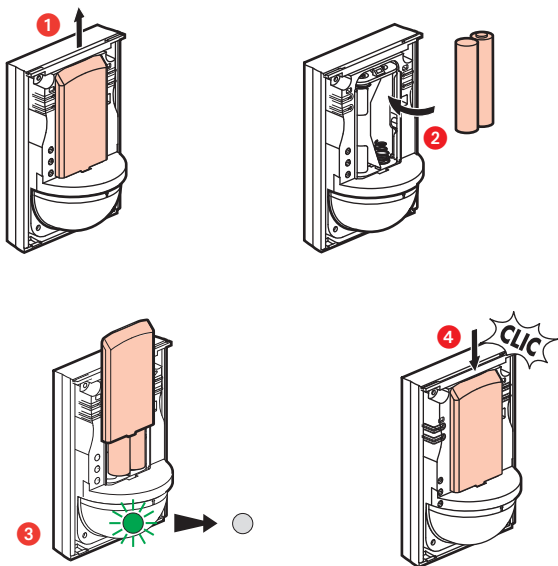

A mozgásérzékelő jelzőfénye zölden villogni kezd, majd kialszik.

Megjegyzés: Amennyiben a jelzőfény zöld villogás után pirosan is felvillan, vegye ki az elemeket és ismételje meg a folyamatot a második lépéstől.

1 Távolítsa el az előlapot

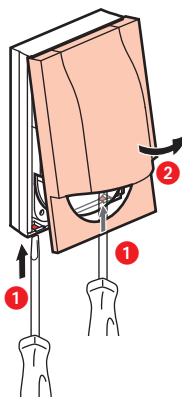

Még ne helyezze be az elemeket

Még ne helyezze fel végleges helyére a terméket. A telepítés a 6. lépéssel fejeződik be.

2 A vezeték nélküli mozgásérzékelő beüzemelésének első lépései

Tartsa lenyomva a vezeték nélküli főkapcsolót középen, amíg a jelzőfény fel nem villan röviden a kapcsolón

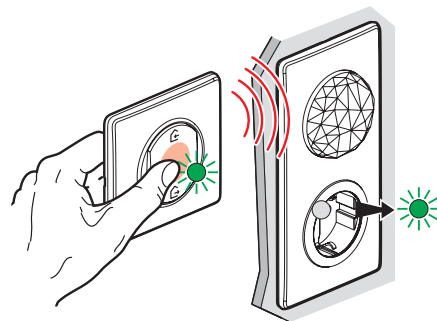

2

4 A vezeték nélküli mozgásérzékelő párosítása vezetékes eszközhöz.

Győződjön meg arról, hogy a vezetékes termékek jelzőfényei zöldek és nem villognak. Ha nem, akkor térjen vissza a 2. lépésre, majd a 4. lépésre.

Ha a vezeték nélküli mozgásérzékelőt egy intelligens kapcsolóval társít, folytassa a 4.1.1 lépéssel
Ha a vezeték nélküli mozgásérzékelőt egy intelligens mikromodullal társít folytassa a 4.2.1 lépéssel
Ha a vezeték nélküli mozgásérzékelőt egy intelligens csatlakozó aljzathoz társít, folytassa a 4.3.1 lépéssel

4.1.1. Vezeték nélküli mozgásérzékelőt egy intelligens kapcsolóval társít:

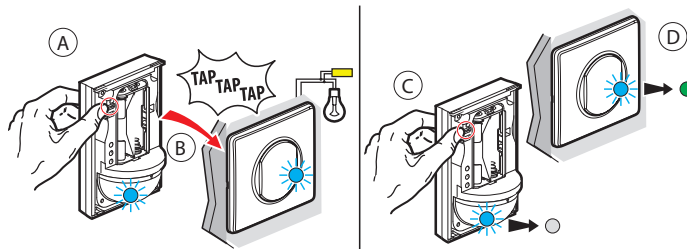

- 1 lépés: Nyomja meg az ON gombot a párosítani kívánt vezeték nélküli mozgásérzékelőn, miközben háromszor koppintson rá a vezérelni kívánt villanykapcsolóra.
- 2 lépés: A két termék jelzőfényei gyorsan kéken felvillannak (3x, 4x)
- 3 lépés: A két termék jelzőfényei rövid ideig kéken világítanak majd kialszanak
- 4 lépés: a vezetékes termék fénye ismét zöldre vált, és a vezeték nélküli mozgásérzékelő fénye kialszik. A párosítás sikeres volt.

4.1.2 Ellenőrizze a megfelelő párosítást

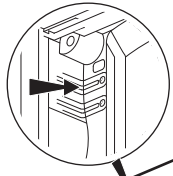

Nyomja meg a vezeték nélküli mozgásérzékelő BE és KI gombjait annak ellenőrzéséhez, hogy a lámpa megfelelően világít-e. Ha nem, térjen vissza a 4.1.1 lépéshez.

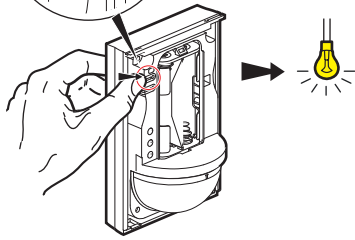

4.2.1 Vezeték nélküli mozgásérzékelő párosítása intelligens mikromodullal

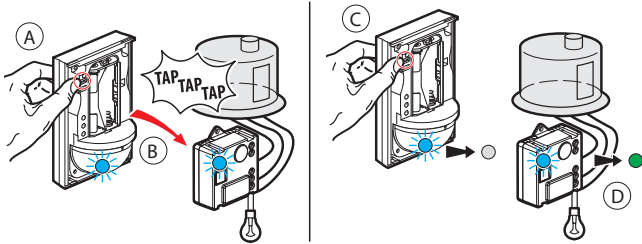

- 1 lépés: Nyomja meg az ON gombot a párosítani kívánt vezeték nélküli mozgásérzékelőn, miközben háromszor koppintson rá a vezérelni kívánt mikromodulra.
- 2 lépés: A két termék jelzőfényei gyorsan kéken felvillannak (3x, 4x)
- 3 lépés: A két termék jelzőfényei rövid ideig kéken világítanak majd kialszanak
- 4 lépés: a vezetékes termék fénye ismét zöldre vált, és a vezeték nélküli mozgásérzékelő fénye kialszik. A párosítás sikeres volt.

5

Többszörös párosítás

Több intelligens csatlakozó aljzatot, kapcsolót, mikromodult társíthat a mozgásérzékelőhöz, a 4 lépés megismétlésével.

5 Beállítás befejezése

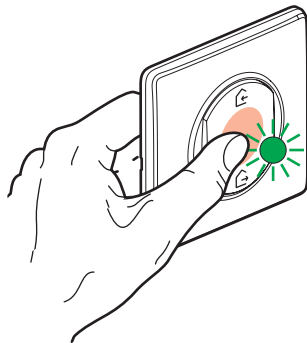

A telepítés befejezéséhez
röviden nyomja meg a vezeték nélküli főkapcsolót közepén
A termékek összes jelzőfénye kikapcsol.

7

4.1.2 Ellenőrizze a megfelelő párosítást

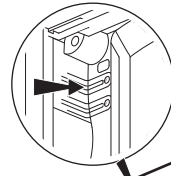

Nyomja meg a vezeték nélküli mozgásérzékelő BE és KI gombjait annak ellenőrzéséhez, hogy a lámpa megfelelően világít-e. Ha nem, térjen vissza a 4.1.1 lépéshez

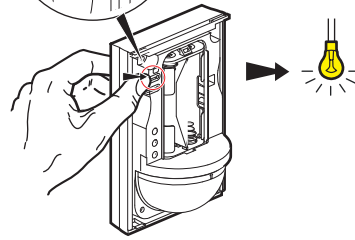

4.3.1 Vezeték nélküli mozgásérzékelőt társítása intelligens csatlakozóaljzattal

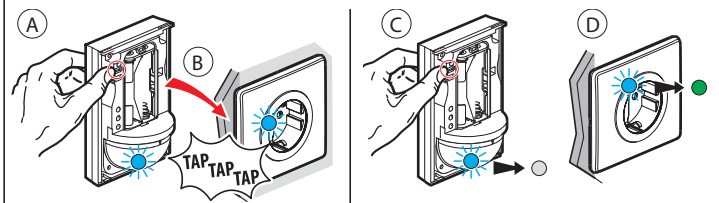

- 1 lépés: Nyomja meg az ON gombot a párosítani kívánt vezeték nélküli mozgásérzékelőn, miközben háromszor koppintson rá a vezérelni kívánt csatlakozóaljzatra.
- 2 lépés: A két termék jelzőfényei gyorsan kéken felvillannak (3x, 4x)
- 3 lépés: A két termék jelzőfényei rövid ideig kéken világítanak majd kialszanak
- 4 lépés: a vezetékes termék fénye ismét zöldre vált, és a vezeték nélküli mozgásérzékelő fénye kialszik. A párosítás sikeres volt.

6

6 Elhelyezési tanácsok

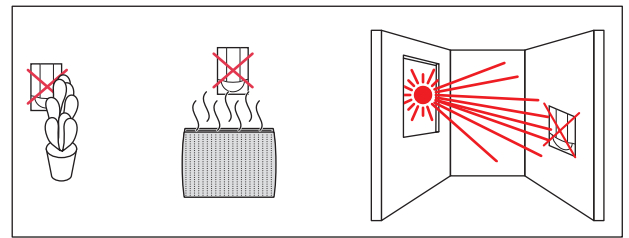

7 Mozgásérzékelő rögzítése

Az optimális használat érdekében a mozgásérzékelőt körülbelül 2,50 m magasságban kell elhelyezni.

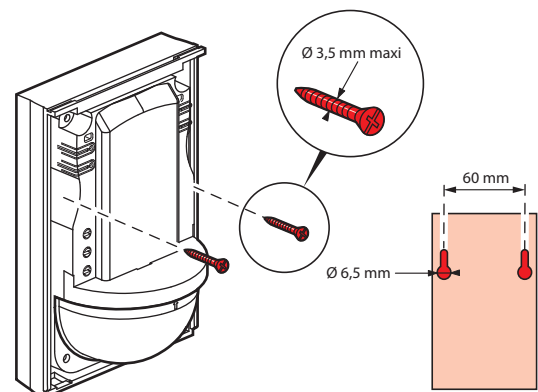

8

8 Mozgásérzékelő beállítása

Alapértelmezés szerint a mozgásérzékelő minimális késleltetésre (15 másodperc), maximális fényérzékenységre (1000 lux) és maximális érzékelő érzékenységre (8 méter) van beállítva. Ha módosítani szeretné ezeket a beállításokat, kövesse az alábbi lépéseket.

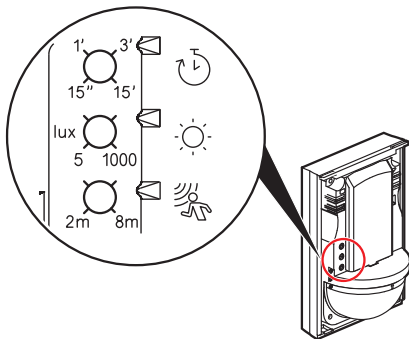

- Késleltetés
- Környezeti fényérzékenység
- Mozgás érzékenység

8.1 Késleltetés beállítása

Ha meg akarja hosszabbítani a kapcsolódó termék BE állapotát (pl. Világítás), forgassa el a potenciométert az óramutató járásával megegyező irányba.

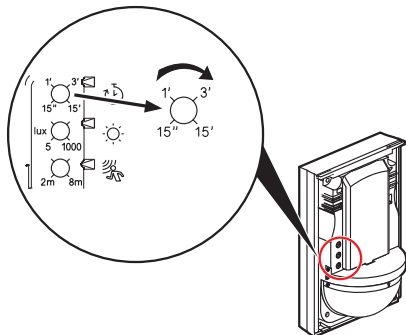

9

8.2 Fényérzékenység beállítása

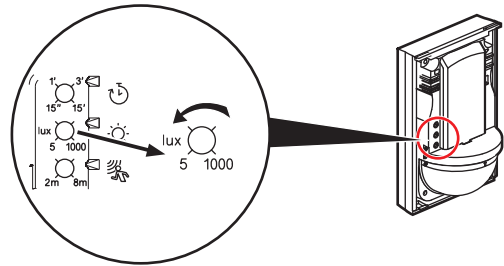

Annak érdekében, hogy az érzékelő csak sötétben érzékeljen, forgassa el a potenciométert az óramutató járásával ellentétes irányban.

8.3 Állítsa be a mozgásérzékelő érzékenységet

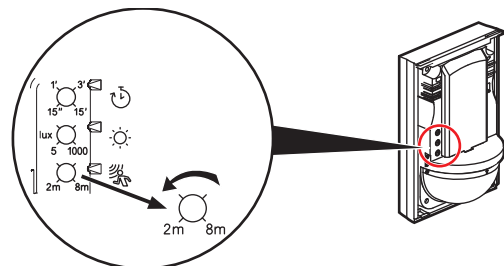

A mozgásérzékelő érzékenysége csökkenése érdekében forgassa el a potenciométert az óramutató járásával ellentétes irányban. Az érzékelés rövidebb távolságban történik ezáltal.

10

9 Helyezze vissza az előlapot

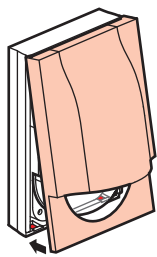

A meglévő rendszer további intelligens termékkel való bővítéséhez, keresse fel az alábbi forrásokat:

- a Legrand Home + Control alkalmazásban (Beállítások / Új termék hozzáadása menüpont)
- vagy olvassa el a felhasználói kézikönyvet a legrand.fr oldalon



www.legrand.hu

LEGRAND - 6600 SZENTES, Ipartelepi út 14. Magyarország www.legrand.hu

Elemcsere

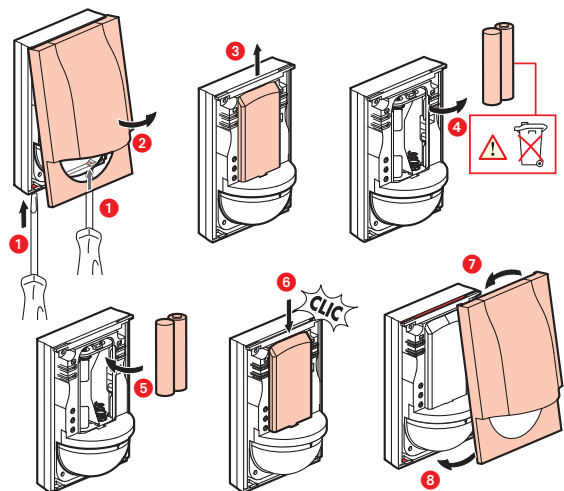

Piros jelzőfény: alacsony töltöttségi szint (*)

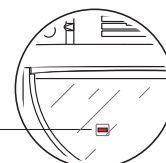

(*) Az akkumulátor élettartama 2 év, napi 50 érzékelés esetén, 3 perc késleltetéssel

EGYSZERŰSÍTETT EU MEGFELELŐSÉGI NYILATKOZAT

Alulírott

Legrand

kijelentem, hogy a jelen útmutatóban említett rádióberendezések megfelelnek a 2014/53/EU irányelvnek. A teljes EU-megfelelőségi nyilatkozat a következő weboldalon érhető el:

www.legrandoc.com